

NAVIDAD RECICLADA

Bases y condiciones



CONCURSO DE: “ÁRBOL NAVIDEÑO RECICLADO”

Las Secretarías de Cultura y Comunicación y de Producción, Turismo y Ambiente de la Municipalidad de Villa Ocampo convocan a todas las instituciones educativas, sociales, culturales, deportivas y comisiones barriales de la ciudad a participar del **Concurso de Árbol Navideño Reciclado**, con el propósito de promover la creatividad, la conciencia ambiental y el espíritu comunitario.

► OBJETIVOS:

- Fomentar el uso creativo de materiales reciclables y la economía circular.
- Incentivar el trabajo colectivo dentro de instituciones y organizaciones barriales.
- Promover la decoración navideña pública con identidad local y compromiso ambiental.
- Generar un espacio de participación activa para la comunidad.

► DESTINADO A:

- Instituciones educativas de todos los niveles.
- Instituciones sociales, culturales y deportivas.
- Comisiones barriales y organizaciones comunitarias.

La participación es gratuita y deberá realizarse en representación de cada entidad.

► INSCRIPCIÓN:

La inscripción se realizará **desde el 28 de noviembre al 20 de diciembre de 2025**, enviando mensajes de Whatsapp al 3482-671488.

Cada institución podrá presentar **un (1) árbol**.

NAVIDAD RECICLADA

Bases y condiciones



► CARACTERÍSTICAS DEL ÁRBOL:

Los árboles deberán cumplir los siguientes requisitos:

• Materiales:

El árbol debe estar confeccionado exclusivamente o en su **gran mayoría con materiales reciclados (plástico, cartón, metal, telas, papel, tapitas, maderas reutilizadas, etc.)**. Se aceptan estructuras de soporte preexistentes siempre que el diseño final refleje el concepto reciclado.

• Dimensiones:

Altura mínima: 1.50 m

Altura máxima: 2.50 m

Base máxima: 1 m de diámetro

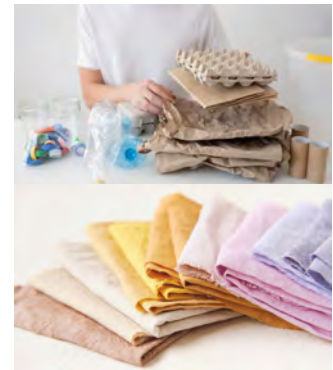

• Seguridad:

El árbol debe ser estable y apto para su exposición en espacios públicos.

En caso de incluir iluminación, deberá utilizarse **únicamente luces LED** de bajo consumo.

No se permitirá el uso de elementos inflamables o peligrosos.

► ENTREGA Y EXHIBICIÓN

Los árboles deberán estar en exhibición para el día **22 de diciembre**, entre las 20:00 y las 00:00 hs, en un **espacio público o un espacio visible de la institución**. Todas las obras quedarán exhibidas durante el período navideño como parte del paseo público de la ciudad.

► CRITERIOS DE EVALUACIÓN

El jurado evaluará:

1. Originalidad y creatividad del diseño.
2. Uso innovador de materiales reciclables.
3. Mensaje ambiental transmitido.
4. Estética general y terminación.
5. Funcionalidad y seguridad del armado.

NAVIDAD RECICLADA

Bases y condiciones



► JURADO

El jurado estará integrado por representantes de:

- Secretaría de Cultura.
- Secretaría de Producción, Ambiente y Turismo.
- Artistas locales.
- Especialistas en sostenibilidad.

Su fallo será inapelable.

► PREMIACIÓN

Se otorgarán:

1° Premio: \$200.000 (Doscientos mil pesos)

2° Premio: \$150.000 (Ciento cincuenta mil pesos)

3° Premio: \$100.000 (Cien mil pesos)

Menciones especiales, si el jurado lo considera pertinente.

La **entrega de premios** se realizará el día **29 de diciembre**, en el marco de las actividades navideñas municipales.

► ACEPTACIÓN DE LAS BASES

La participación en el concurso implica la aceptación total de las presentes **Bases y Condiciones.**

La organización se reserva el derecho de resolver cualquier situación no prevista.